Federação Espírita Brasileira

O Evangelho Redivivo

A PREGAÇÃO DO REINO DOS CÉUS: OS GADARENOS ENDEMONIADOS (MT 8:28-34)

O Evangelho Redivivo

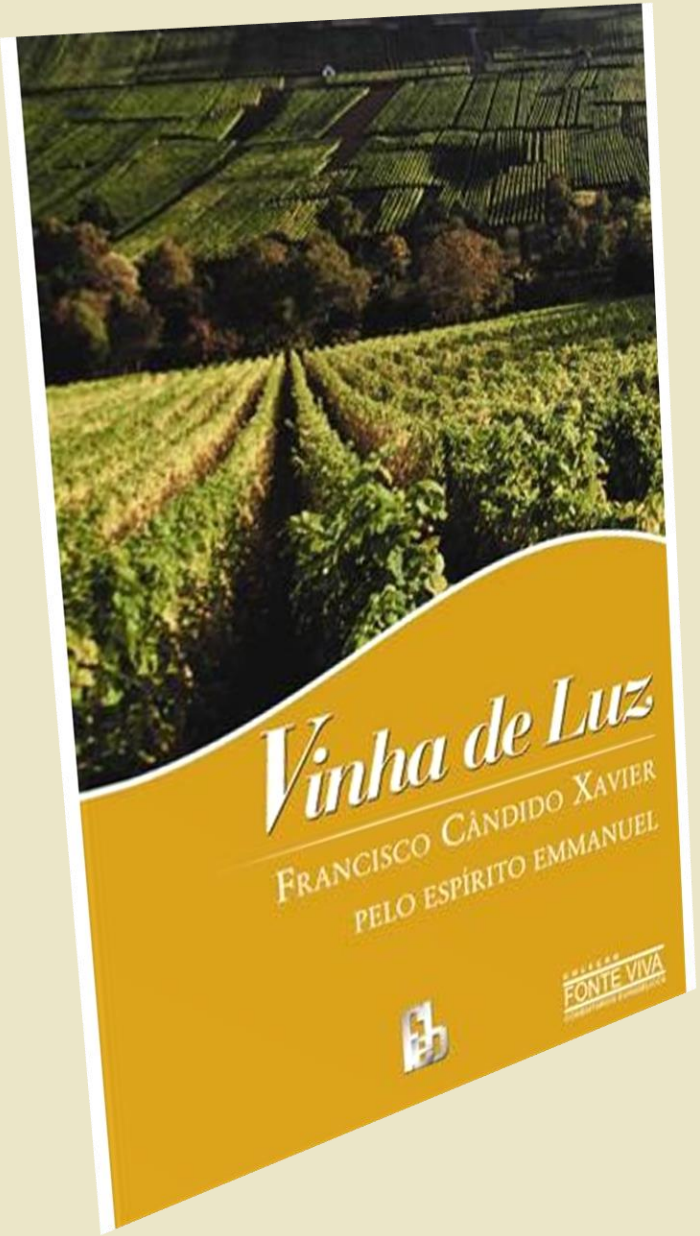

- Lição n. 48

• Cooperemos fielmente

- “Pois somos cooperadores de Deus.”
  - Paulo (I Coríntios, 3:9)

O Evangelho Redivivo

Federação Espírita Brasileira

O Pai é o Supremo Criador da Vida, mas o homem pode ser fiel cooperador d'Ele. Deus visita a criatura pela própria criatura. Almas cerradas sobre si mesmas declarar-se-ão incapazes de serviços nobres; afirmar-se-ão empobrecidas ou incompetentes. Há companheiros que atingem o disparate de se proclamarem tão pecadores e tão maus que se sentem inabilitados a qualquer espécie de concurso sadio na obra cristã, como se os devedores e os ignorantes não necessitassem trabalhar na própria melhoria.

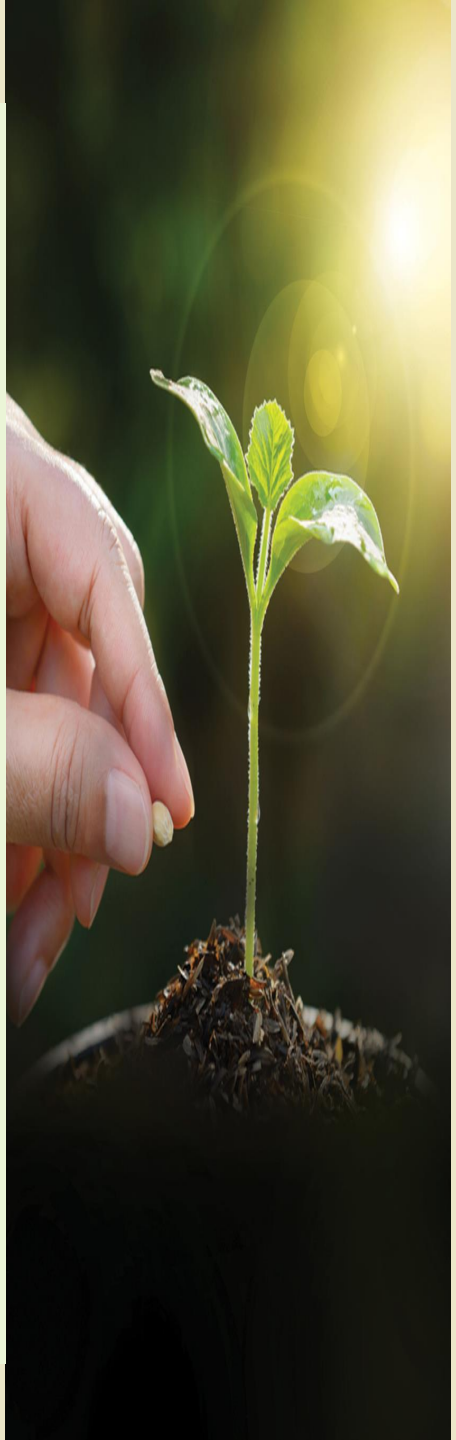

As portas da colaboração com o divino amor, porém, permanecem constantemente abertas e qualquer homem de mediana razão pode identificar a chamada para o serviço divino. Cultivemos o bem, eliminando o mal. Façamos luz onde a treva domine. Conduzamos harmonia às zonas em discórdia. Ajudemos a ignorância com o esclarecimento fraterno. Seja o amor ao próximo nossa base essencial em toda construção no caminho evolutivo.

O Evangelho Redivivo
Federação Espírita Brasileira

Até agora, temos sido pesados à economia da vida.
Filhos perdulários, ante o Orçamento Divino, temos despendido preciosas energias em numerosas existências, desviando- as para o terreno escuro das retificações difíceis ou do cárcere expiatório. Ao que nos parece, portanto, segundo os conhecimentos que possuímos, por "acréscimo de misericórdia", já é tempo de cooperarmos fielmente com Deus, no desempenho de nossa tarefa humilde.

O Evangelho Redivivo

Federação Espírita Brasileira

- A PREGAÇÃO DO REINO DOS CÉUS: OS GADARENOS ENDEMONIADOS
- (MT 8:28-34)

O Evangelho Redivivo

Federação Espírita Brasileira

31.1 OS GADARENOS ENDEMONIADOS. MT 8:28 -34591

- 28 Ao chegar ao outro lado, ao país dos gadarenos, vieram ao seu encontro dois endemoninhados, saindo dos túmulos. Eram tão ferozes que ninguém podia passar por aquele caminho. 29 E eis que puseram-se a gritar: “Que queres de nós, Filho de Deus? Vieste aqui para nos atormentar antes do tempo?” 30 Ora, a certa distância deles, havia uma manada de porcos que pastavam. 31 Os demônios lhe imploravam, dizendo: “Se nos expulsas, manda-nos para a manada de porcos”. 32 Jesus lhes disse: “Ide”. Eles, saindo, foram para os porcos e logo toda a manada se precipitou no mar, do alto de um precipício, e pereceu nas águas. 33 Os que os apascentavam fugiram e, dirigindo-se à cidade, contaram tudo o que acontecera, inclusive o caso dos endemoninhados. 34

O Evangelho Redivivo

Federação Espírita Brasileira

- Emmanuel analisa com sabedoria esses dois versículos de Marcos. Retira o espírito da letra, fornecendo os devidos esclarecimentos relacionados ao PROCESSO OBSSESSIVO, ainda atinge a Humanidade e causa tanta perplexidade e sofrimento. O Mestre legou inolvidável lição aos discípulos nesta passagem dos Evangelhos.

O Evangelho Redivivo

Federação Espírita Brasileira

OBSESSÃO

É a ação persistente que um Espírito mau exerce sobre um indivíduo. Apresenta caracteres muito diversos, desde a simples influência moral, sem perceptíveis sinais exteriores, até a perturbação completa do organismo e das faculdades mentais (...) Quase sempre, a obsessão exprime vingança que um Espírito tira e que com frequência se radica nas relações que o obsediado manteve com ele em precedente existência.

O Evangelho Redivivo

Federação Espírita Brasileira

GRAUS DE CONSTRANGIMENTO

- **Obsessão simples: ação inoportuna e desagradável, em que um Espírito se agarra à pessoa com tenacidade, causando mal estar generalizado.**

- **Fascinação: é uma ilusão produzida pela diretamente na mente do obsidiado (ideias fixas, imagens hipnotizantes, mágoas, fantasias etc.). Nessa situação, o obsessor é ardiloso e hipócrita, simulando falsa virtude.**

- **Subjugação: é uma constrição, moral ou física, que paralisa a vontade do que a sofre e o faz agir a seu mau grado.**

O Livro dos Médiuns, XXIII/237-241

O Evangelho Redivivo

Federação Espírita Brasileira

- **Dispensador do bem e da paz, aproxima-se Jesus do Espírito perverso que o recebe em desesperação. O Cristo não se impacienta e indaga carinhosamente de seu nome, respondendo-lhe o interpelado: "Chamo-me Legião, porque somos muitos". Os aprendizes que o seguiam não souberam interpretar a cena, em toda a sua expressão simbólica.**

- **À frente do Espírito delinquente e perturbado, Ele era apenas um; o interlocutor, entretanto, denominava-se "Legião", representava maioria esmagadora, personificava a massa vastíssima das intenções inferiores e criminosas.**

O QUE ENTENDEMOS POR LEGIÃO?

ESPÍRITOS DE TERCEIRA ORDEM

O Evangelho Redivivo

Federação Espírita Brasileira

COMO PERCEBEMOS AS INFLUÊNCIAS ESPIRITUAIS NO NOSSO MODO DE PENSAR?

O influenciado pode ter consciência, ou intuição, de que alguém está interferindo no seu modo de pensar, mas tal interferência psíquica nem sempre é claramente percebida, pois a ocorrência é mais sutil.

L. M.CAPÍTULO XXIII — DA OBSESSÃO cap. 23.

239. A fascinação tem consequências muito mais graves. É uma ilusão produzida pela ação direta do Espírito sobre o pensamento do médium e que, de certa maneira, lhe paralisa o raciocínio, relativamente às comunicações. O médium fascinado não acredita que o estejam enganando: o Espírito tem a arte de lhe inspirar confiança cega, que o impede de ver o embuste e de compreender o absurdo do que escreve, ainda quando esse absurdo salte aos olhos de toda gente. A ilusão pode mesmo ir até ao ponto de o fazer achar sublime a linguagem mais ridícula.

Conformidade dos sentimentos.”

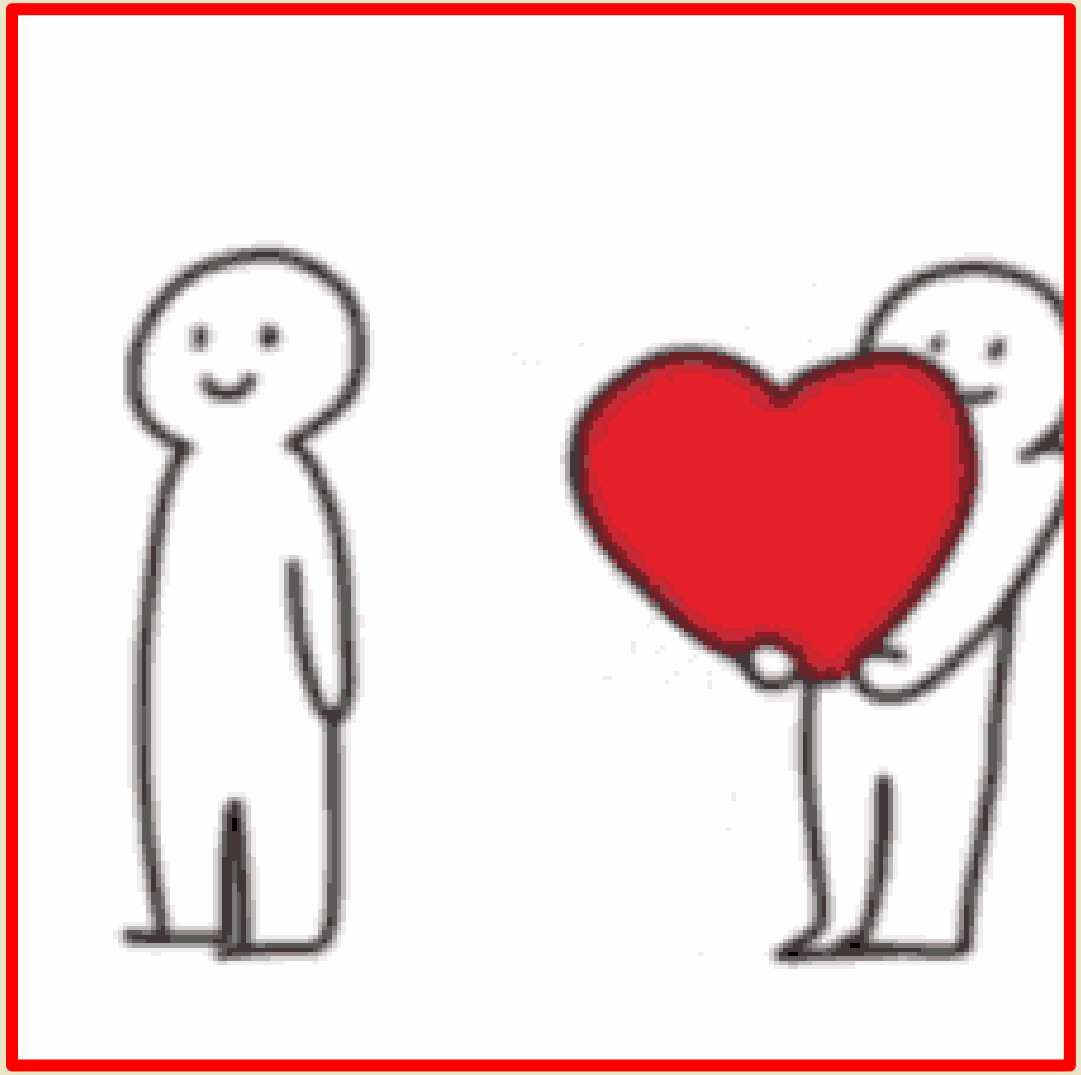

484. *Os Espíritos se afeiçoam de preferência a certas pessoas?*

“Os bons Espíritos simpatizam com os homens de bem, ou suscetíveis de se melhorarem. Os Espíritos inferiores com os homens viciosos, ou que podem tornar-se tais. Daí suas afeições, como consequência da conformidade dos sentimentos.”

Sintonia

é a identidade ou harmonia vibratória, isto é, o grau de semelhança das emissões ou radiações mentais de dois ou mais espíritos, encarnados ou desencarnados, ou seja, afinidade moral.

“Mediunidade e Reforma” – Ed. Edicel

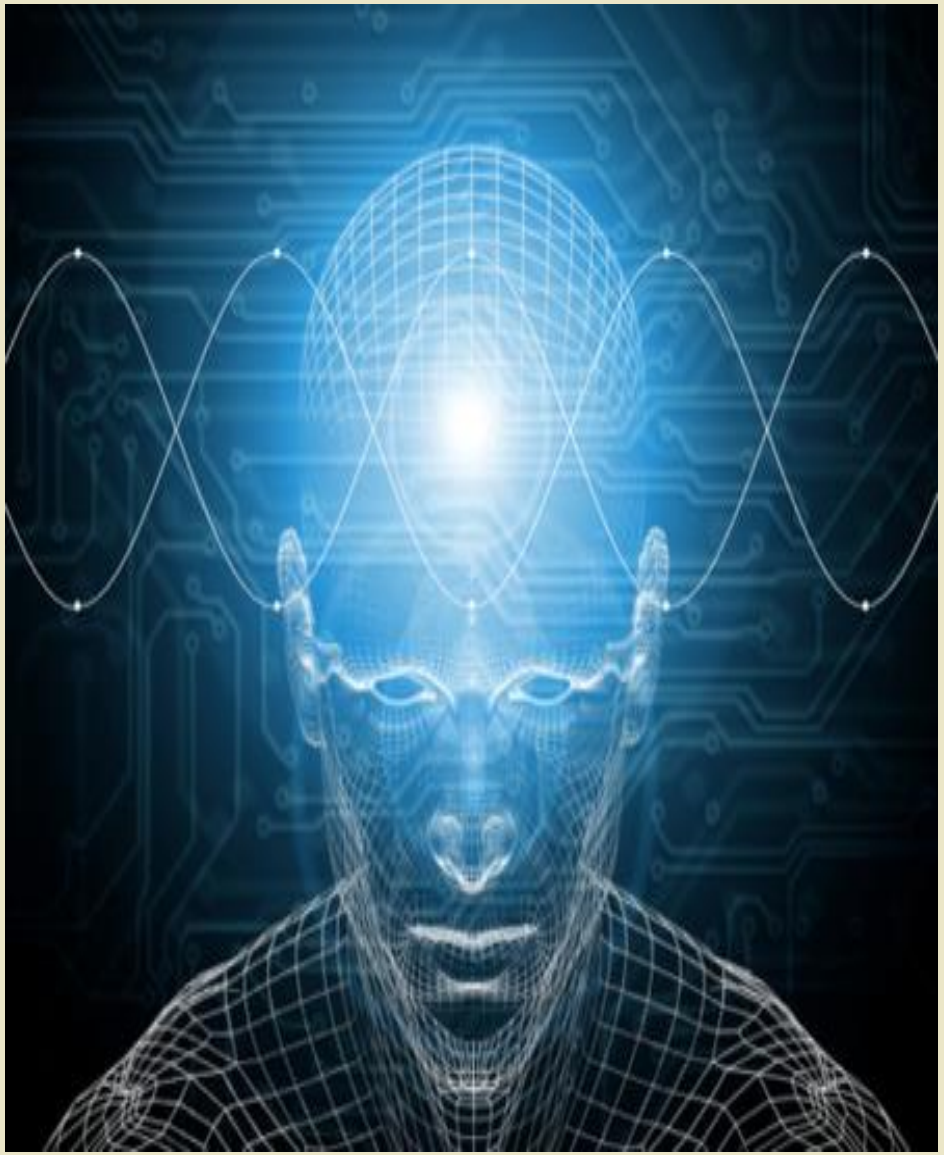

Hoje... À serviço do Cristo

Revelava o Mestre que, por indeterminado tempo, o bem estaria em proporção diminuta comparado ao mal em aludes arrasadores.

Se te encontras, pois, a serviço do Cristo na Terra, não te esqueças de perseverar no bem, dentro de todas as horas da vida, convicto de que o mal se faz sentir em derredor, à maneira de legião ameaçadora, exigindo funda serenidade e grande confiança no Cristo, com trabalho e vigilância, até à vitória final.

Xavier, Francisco C. – Vinha de luz. Pelo Espírito Emmanuel. Cap. 143

...os conselhos de Jesus

O problema do aprendiz do Cristo não é o de conquistar feriados celestes, mas de atender aos serviços ativos, a que foi convocado, em qualquer lugar, situação, idade e tempo.

Se recebeste a luz do Senhor, meu amigo, vai servir ao Mestre junto dos teus, dos que se prendem à tua caminhada. Se não possuis a família direta, possuis a indireta. Se não contas parentela, tens vizinhos e companheiros. Anuncia os benefícios do Salvador, exibindo a própria cura. Quem demonstra a renovação de si mesmo, em Cristo, habilita-se a cooperar na renovação espiritual dos outros. Quanto ao bem-estar próprio, serás chamado a ele, no momento oportuno.

Xavier, Francisco C. – *Vinha de luz. Pelo Espírito Emmanuel. Cap. 111*

31.5 OS OBSESSORES ATACAM UMA MANADA DE PORCOS Um fato que causa estranheza, à luz do Espiritismo, é citado pelos três evangelistas: os obsessores se retiram do obsidiado e atacam uma manada de porcos que morrem afogados, após terem sido jogados” num precipício. Eis como consta nos três relatos: TEMA 31 – A PREGAÇÃO DO REINO DOS CÉUS: OS GADARENOS ENDEMONIADOS (MT 8:28-34) 285

- A objetividade da análise de Kardec define o pensamento espírita a respeito. **O fato de alguns Espíritos maus terem sido mandados meter-se em corpos de porcos é contrário a todas as probabilidades. Aliás, seria difícil explicar a existência de tão numeroso rebanho de porcos num país onde esse animal inspirava horror e não oferecia nenhuma utilidade para a alimentação.**
- Não é por ser mau que um Espírito deixa de ser um Espírito humano, embora tão imperfeito que continue a fazer o mal, depois de desencarnar, como o fazia antes, e é contrário a todas as leis da natureza que ele possa animar o corpo de um animal. É preciso, pois, ver nesse fato a existência de um desses exageros tão comuns nos tempos de ignorância e de superstição; ou, talvez, uma alegoria destinada a caracterizar os pendores imundos de certos Espíritos

ORAR E VIGIAR

“Reconhece-se o verdadeiro espírita pela sua transformação moral e pelos esforços que emprega para domar suas más inclinações. Enquanto um se contenta com o seu horizonte limitado, outro, que apreende alguma coisa de melhor, se esforça por desligar-se dele e sempre o consegue, se tem firme a vontade. L.M.

TRAMA DAS TREVAS: QUATRO LEGÍTIMAS VERDADES

SEXO - NARCISISMO – PODER – DINHEIRO

(TRILHAS DE LIBERTAÇÃO, Divaldo Franco. Philomeno Miranda)

Federação Espírita Brasileira

O Evangelho Redivivo

O mais importante, contudo, é jamais se descurar da finalidade precípua do estudo, ora manifestado no programa O Evangelho Redivivo, que é a melhoria moral do ser humano.

"A MENSAGEM DO CRISTO PRECISA SER CONHECIDA, MEDITADA, SENTIDA E VIVIDA"

O Evangelho Redivivo

Federação Espírita Brasileira

O Evangelho Redivivo

FIM

O Evangelho
Redivivo