

# CONHEÇA OS ESTUDOS OFERECIDOS PELA FEDERAÇÃO ESPÍRITA BRASILEIRA

## Estudo Sistematizado da Doutrina Espírita

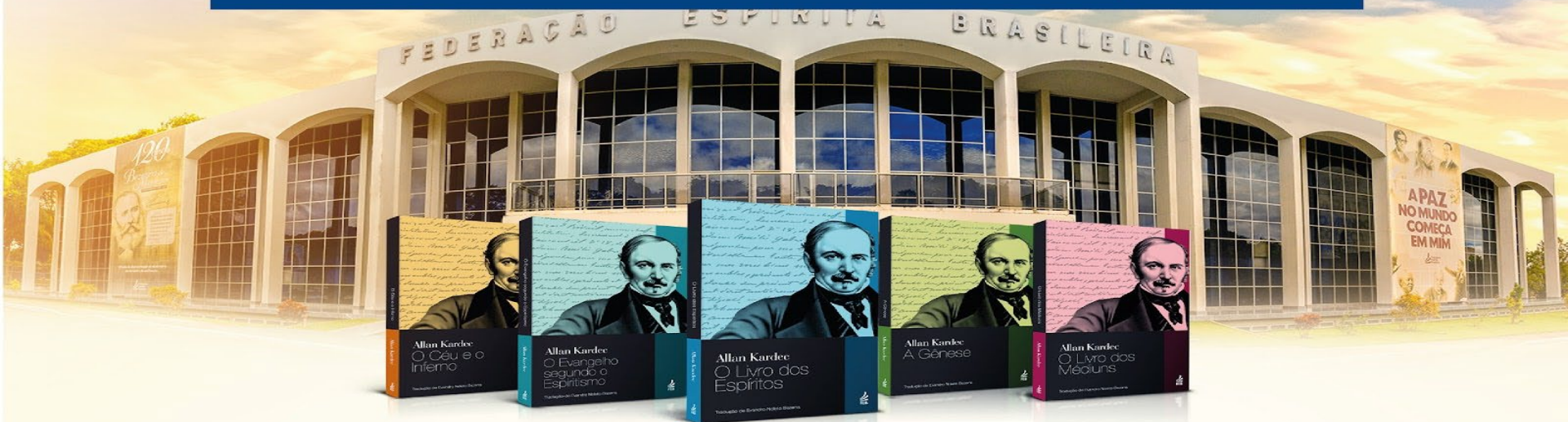

O ESDE (Estudo Sistematizado da Doutrina Espírita) visa ao estudo metódico, contínuo e sério do Espiritismo, com programação fundamentada na Codificação Espírita, destinada ao público adulto. Objetiva proporcionar o estudo da Doutrina Espírita em conformidade com a orientação de Allan Kardec (Obras Póstumas, Projeto 1868), quando trata do estudo regular do Espiritismo “para desenvolver os princípios da Ciência e difundir o gosto pelos estudos sérios”. Para atingir seu objetivo, o Campo Experimental do ESDE em Brasília propõe-se a experimentar um modelo de trabalho cujo ponto central é o acolhimento, destacando-se dois aspectos básicos: o metodológico, que privilegia o uso da técnica do diálogo – instrumento essencial da educação de adultos; e o relacional, que destaca a liberdade e o atendimento individualizado.

**Dias e horários:** Sábados, das 18h30 às 20h; quartas-feiras e quintas-feiras, das 19h30 às 21h.

Campo Experimental de Brasília



## Módulo VI - Reencarnação

### Objetivo geral

Possibilitar o entendimento da reencarnação à luz da Doutrina Espírita.

# Módulo VI - Reencarnação

Roteiro 1 - Fundamentos e finalidade da reencarnação

Roteiro 2 - Provas da reencarnação

Roteiro 3 - Retorno à vida corporal: o planejamento reencarnatório

Roteiro 4 - Retorno à vida corporal: união da alma ao corpo

Roteiro 5 - Retorno à vida corporal: a infância

Roteiro 6 - O esquecimento do passado: justificativas da sua necessidade

# Roteiro 3: Retorno à vida corporal: o planejamento reencarnatório

## Objetivos específicos

- ✓ Analisar as características do planejamento reencarnatório.
- ✓ Refletir sobre a responsabilidade do Espírito no planejamento de sua reencarnação.

# Esquema de Estudo deste Roteiro

3B  
6Q

Bloco  
1

Compreendendo o Planejamento  
Reencarnatório

Bloco  
2

Planejamento Reencarnatório:  
Análise de três Casos na Colônia  
Espiritual "Nosso Lar"

Bloco  
3

Responsabilidade do Espírito no  
Planejamento de sua Reencarnação

# PRIMEIRO BLOCO

B1  
2Q

## Compreendendo o Planejamento Reencarnatório

Fonte: ROCHA, Cecília (Org.). *Estudo sistematizado da doutrina espírita: programa fundamental*. 3. ed. 1. imp. Brasília: FEB, 2020. vol. 1, mod. 6, rot. 3, it. 4. p. 225 - 231.

# Planejamento Reencarnatório

Sabemos "[...]" que o acaso não existe no universo. Todos os fenômenos são regidos por leis sabiamente criadas por Deus." [...]

# Planejamento Reencarnatório

[...] "Assim também ocorre com o retorno do Espírito à vida corporal, que é sempre subordinado às características do Espírito que reencarna."



# Planejamento Reencarnatório

Com base em sua compreensão do planejamento reencarnatório, você acredita que todas as reencarnações são planejadas? Gostaríamos de ouvir sua opinião.

Fontes: ROCHA, Cecília (Org.). *Estudo sistematizado da doutrina espírita: programa fundamental*. 3. ed. 1. imp. Brasília: FEB, 2020. vol. 1, mod. 6, rot. 3, it. 4. p. 225 - 226.

KARDEC, Allan. *O livro dos espíritos*. Trad. Evandro N. Bezerra. 1. ed. bolso. Rio de Janeiro: FEB, 2011. q. 171 (comentário).

# Planejamento Reencarnatório

Q1  
1/5

Na verdade, há um planejamento baseado em **lógica e moralidade**, direcionado ao **progresso do Espírito**.

# Planejamento Reencarnatório

Q1  
2/5

Nesse planejamento, a escolha de **expiacões** e **provações** é conduzida cuidadosamente pelos **Espíritos planejadores**.

# Planejamento Reencarnatório

Q1  
3/5

Como todos os Espíritos estão destinados à perfeição, Deus proporciona os meios para alcançá-la, oferecendo as provações da vida corporal, em quantas existências quantas forem necessárias.

Fonte: KARDEC, Allan. *O livro dos espíritos*. Trad. Evandro N. Bezerra. 1. ed. bolso. Rio de Janeiro: FEB, 2011. q. 171 (comentário).

# Planejamento Reencarnatório

Q1  
4/5

Essas provações e as múltiplas existências permitem aos Espíritos realizar "[...] o que não puderam fazer ou concluir numa primeira prova."

Fonte: KARDEC, Allan. *O livro dos espíritos*. Trad. Evandro N. Bezerra. 1. ed. bolso. Rio de Janeiro: FEB, 2011. q. 171 (comentário).

# Planejamento Reencarnatório

Q1  
5/5

Se existem provas a serem realizadas em cada reencarnação, é lógico pensar que o retorno à vida corpórea é precedido por um planejamento, que estabelece o que se deseja experimentar.

## Detalhamento do Planejamento Reencarnatório

Na sua visão, quão detalhado é o planejamento reencarnatório? Ele leva em conta apenas os principais eventos da vida corpórea ou abrange todas as particularidades individuais da existência?



# Os Espíritos explicam...

Q2  
1/5

“Todas não é bem o termo, porque não escolhestes nem previstes tudo o que vos sucede no mundo, até as menores coisas.” [...]

Fonte: KARDEC, Allan. *O livro dos espíritos*. Trad. Evandro Noletto Bezerra. 1. ed. bolso Rio de Janeiro: FEB, 2011. q. 259.





# Os Espíritos continuam...

Q2  
2/5

[...] “Escolheste apenas o gênero das provações; os detalhes são consequência da posição e, muitas vezes, das vossas próprias ações.” [...]

Fonte: KARDEC, Allan. *O livro dos espíritos*. Trad. Evandro Noletto Bezerra. 1. ed. bolso Rio de Janeiro: FEB, 2011. q. 259.

17/60



# Os Espíritos continuam...

Q2  
3/5

[...] “Se o Espírito quis nascer entre malfetores, por exemplo, sabia a que arrastamentos se expunha, mas ignorava quais os atos que viria praticar. Esses atos resultam do exercício da sua vontade, ou do seu livre-arbítrio.” [...]

Fonte: KARDEC, Allan. *O livro dos espíritos*. Trad. Evandro Noletto Bezerra. 1. ed. bolso Rio de Janeiro: FEB, 2011. q. 259.



# Os Espíritos continuam...

Q2  
4/5

[...] "Ao escolher tal caminho, sabe o Espírito que gênero de lutas terá que sustentar; sabe, portanto a natureza das vicissitudes que irá encontrar, mas ignora quais os acontecimentos que o aguardam." [...]

Fonte: KARDEC, Allan. *O livro dos espíritos*. Trad. Evandro Noletto Bezerra. 1. ed. bolso Rio de Janeiro: FEB, 2011. q. 259.

19/60



# Os Espíritos asseveram:

Q2  
5/5

[...] “Os detalhes secundários se originam das circunstâncias e da força das coisas. Só os grandes acontecimentos, os que influem no destino, estão previstos.” [...]

Fonte: KARDEC, Allan. *O livro dos espíritos*. Trad. Evandro Noletto Bezerra. 1. ed. bolso Rio de Janeiro: FEB, 2011. q. 259.

20/60

# SEGUNDO BLOCO

B2  
3Q

Planejamento  
reencarnatório: análise  
de três casos na colônia  
espiritual "Nosso Lar"

# Nosso Lar - Ministério do Esclarecimento Instituto de Planejamento de Reencarnações

## O ambiente na colônia "Nosso Lar"

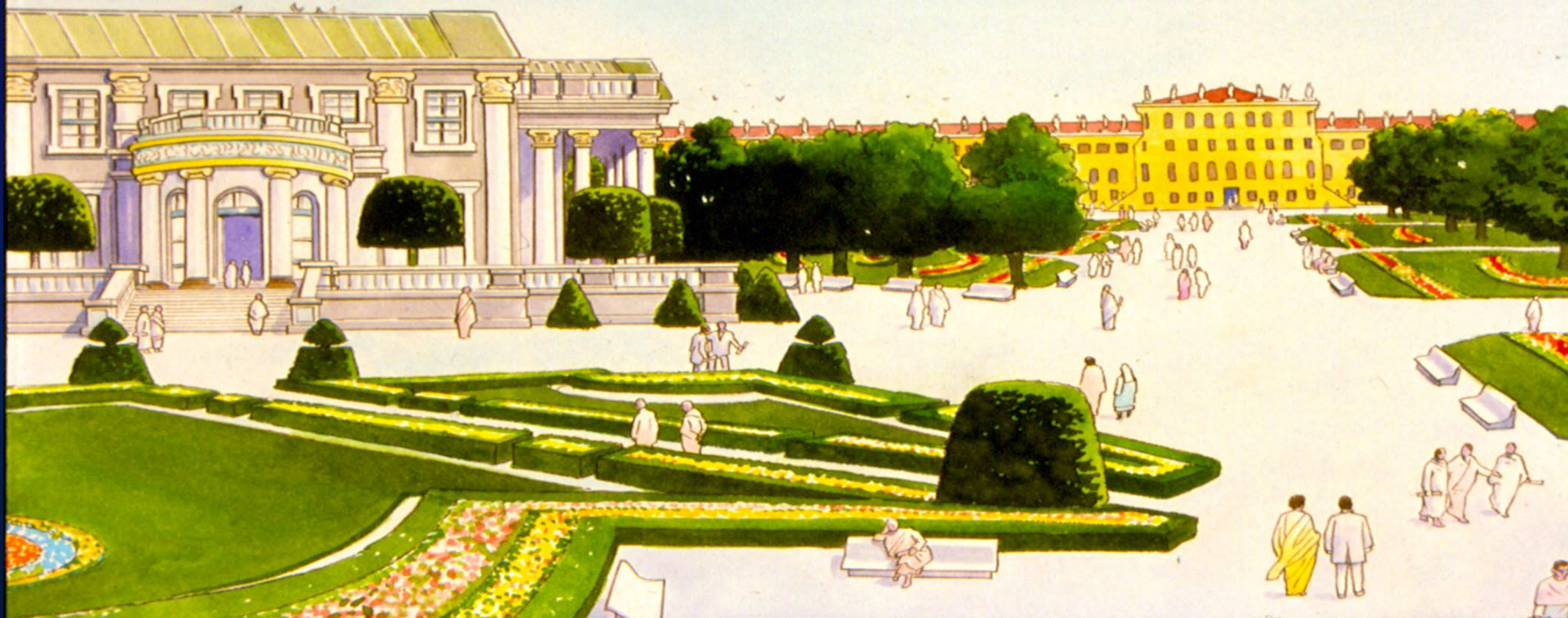

Fonte: XAVIER, F. C. *Missionários da luz*. Pelo Espírito André Luiz. 1. ed. esp. Rio de Janeiro: FEB, 2003. cap. 12 - Preparação de experiências.

Imagem: <https://www.vendas.projetoimagem.com.br/products.php?product=areencarna%E7%E3o-de-segismundo-%28mission%E1rios-da-luz%29>

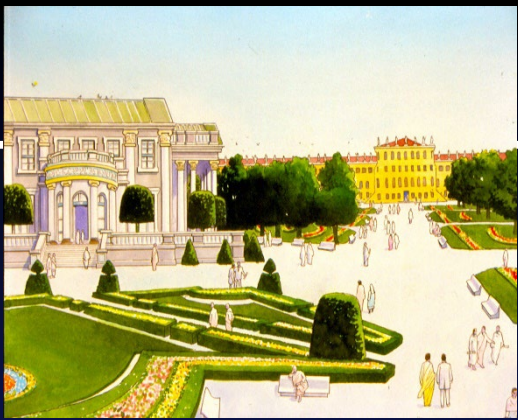

Assim, relata André Luiz suas impressões sobre o lugar...

É um “[...] movimentado centro de serviço de vários prédios e numerosas instalações. Árvores acolhedoras enfileiravam-se através de extensos jardins, imprimindo encantador aspecto à paisagem.” [...]

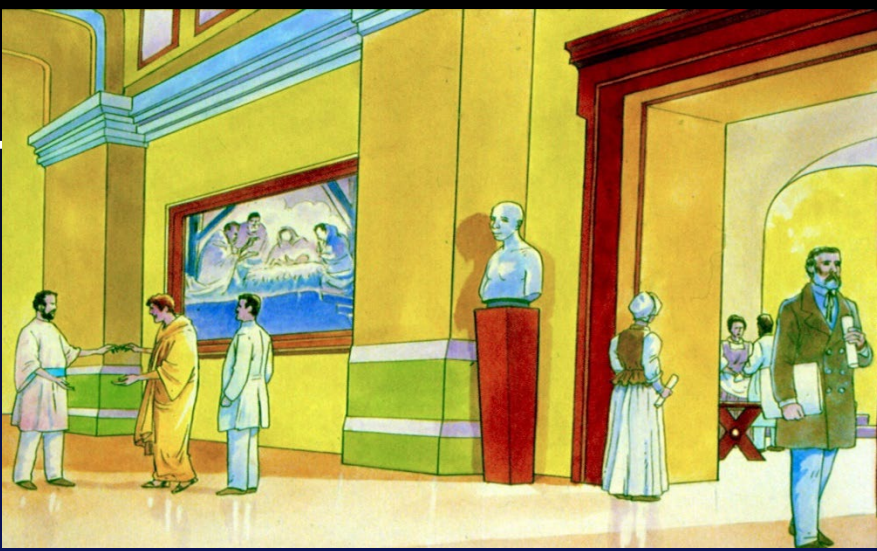

# O Instituto de Planejamento de Reencarnações

Explica André Luiz: “[...] Muitos desses irmãos, que passavam junto de nós, empunhavam reduzidos rolos de substância semelhante ao pergaminho terrestre [...]”





# Assim, André Luiz esclarece sobre os rolos brancos...

E3  
4/10

"[...] são pequenos mapas de formas orgânicas, elaborados por orientadores de nosso plano, especializados em conhecimentos biológicos da existência terrena." [...]

# Nosso Lar - Ministério do Esclarecimento Instituto de Planejamento de Reencarnações - Pavilhão de Desenhos -



André Luiz  
Manassés

# André Luiz apresenta o Pavilhão de Desenhos:

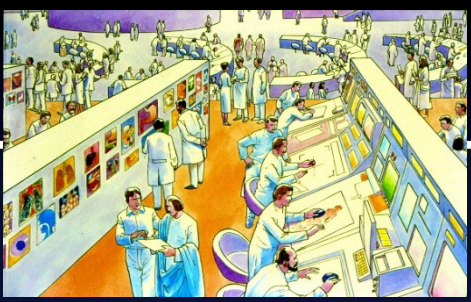

[...] “Pequenas telas, demonstrando peças do organismo humano, estavam ordenadamente em todos os recantos.

[...] Espalhavam-se desenhos de membros, tecidos, glândulas, fibras, órgãos de todos os feitios e para todos os gostos.” [...]

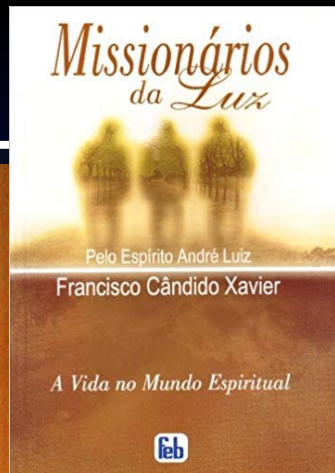

# PRIMEIRO CASO: Planejamento da Reencarnação de Silvério



Espíritos

André  
Luiz

Manassés

Silvério

# Reencarnação de Silvério...

E3  
8/10

Após 15 anos de atividades de auxílio no plano espiritual, Silvério planeja reencarnar para reparar erros passados. Acatou a sugestão de trazer um defeito físico na perna. Terá possibilidade de viver até 70 anos, pelo menos. Nesse caso, seria um "completista".

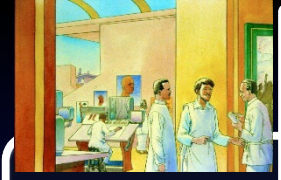

# Significado de ser "completista"...

E3  
9/10

"[...] título que designa os raros irmãos que aproveitaram todas as possibilidades construtivas que o corpo terrestre lhes oferecia." [...]

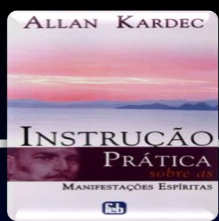

# Silvério: Expição ou Prova

E3  
10/10

Expições são tribulações enfrentadas pelo Espírito devido a dívidas com as Leis Divinas, enquanto provas são experiências que preparam o Espírito para o futuro.

Fonte: KARDEC, Allan. *Instrução prática sobre as manifestações espíritas*. Trad. Evandro Noleto Bezerra. 1. ed. Rio de Janeiro: FEB, 2006. p. 31.

# Reencarnação de Silvério: Expição ou Prova

No caso de Silvério, que planeja reencarnar com um defeito físico na perna após 15 anos de atividades de auxílio no plano espiritual, qual seria, em sua opinião, a principal finalidade da sua reencarnação?





## Finalidade da Reencarnação de Silvério:

R3  
1/1

O fato de Silvério planejar reencarnar para reparar erros do passado e, inclusive, aceitar a sugestão de trazer um defeito físico na perna, sugere um tipo de reencarnação de **caráter expiatório.**

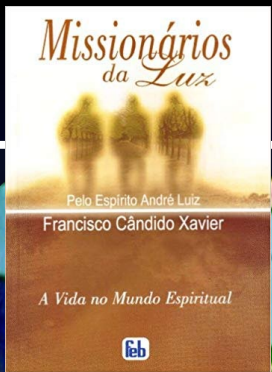

# SEGUNDO CASO: Retificação de um Planejamento Reencarnatório...

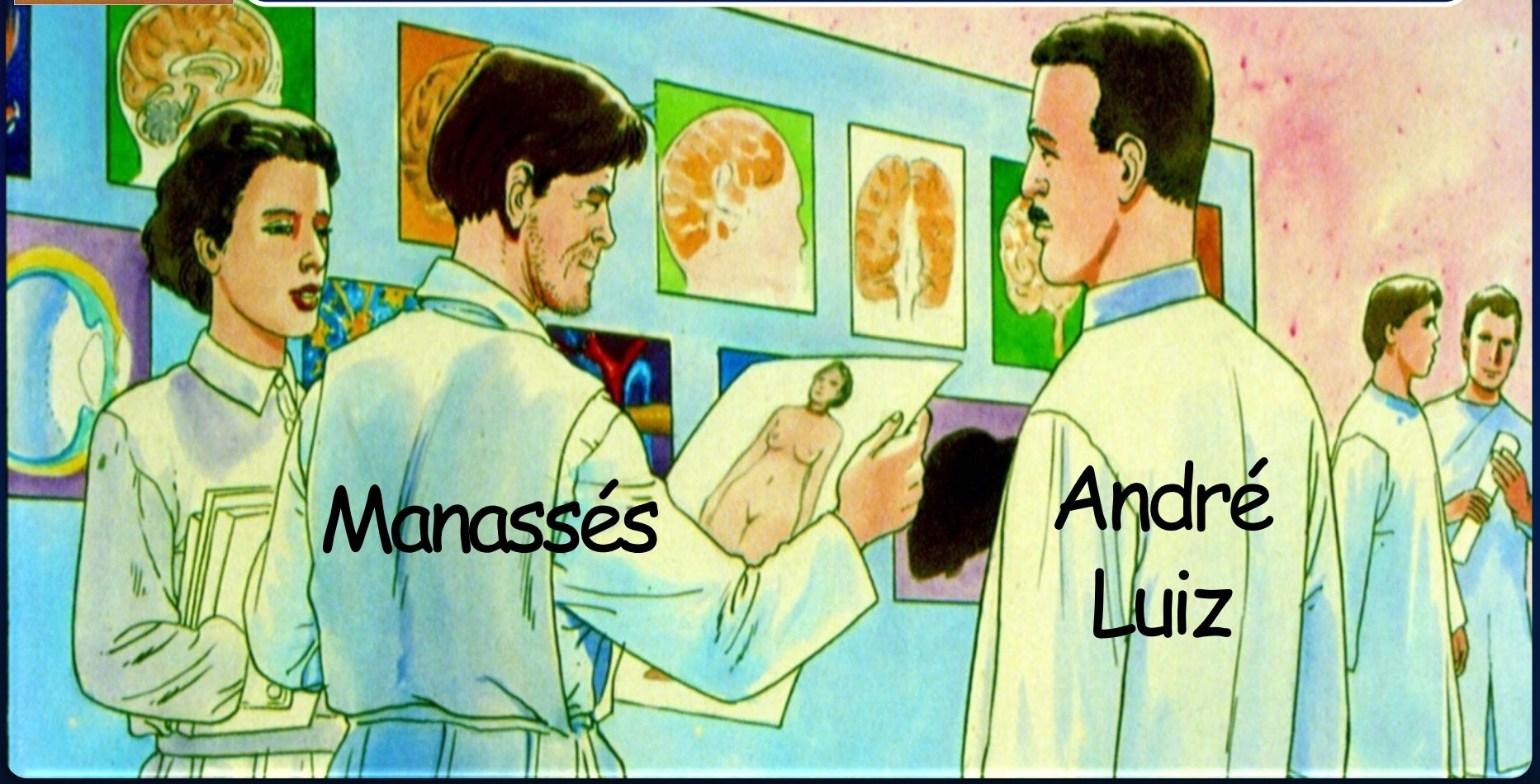

Fonte: XAVIER, F. C. *Missionários da luz* Pelo Espírito André Luiz. 1. ed. esp. Rio de Janeiro: FEB, 2003. cap. 12 - Preparação de experiências, p. 189.

Imagem: <https://www.vendas.projetoimagem.com.br/products.php?product=a-reencarna%E7%E3o-de-segismundo-%28mission%E1rios-da-luz%29>



# Retificação de um Planejamento Reencarnatório...

A irmã desejava retificar seu plano reencarnatório no tocante ao sistema endócrino de modo que seu futuro corpo não viesse a ser tão belo como estava projetado.

# Retificação de um Planejamento Reencarnatório

O que podemos deduzir desse pedido de retificação do seu planejamento reencarnatório?  
De que ela estaria receosa?



Assim, explica o próprio Espírito...

“- Fui advertida por benfeitores daqui [**Nosso Lar**], no sentido de não me apresentar na Crosta, dentro de linhas impecáveis para a forma física [...]”

Fonte: XAVIER, F. C. *Missionários da luz. Pelo Espírito André Luiz*. 1. ed. esp. Rio de Janeiro: FEB, 2003. cap. 12 - *Preparação de experiências*, p. 190.

# O Espírito continua...

"[...] em razão disso, para que eu tenha mais possibilidades de êxito em meu favor, na tarefa que me proponho desempenhar, estimaria que a tireoide e as paratireoides não estivessem tão perfeitamente delineadas." [...]

Fonte: XAVIER, F. C. *Missionários da luz. Pelo Espírito André Luiz*. 1. ed. esp. Rio de Janeiro: FEB, 2003. cap. 12 - *Preparação de experiências*, p. 190.



# O Espírito continua...

Q4  
3/4

"[...] minha tarefa não será fácil. Devo reaver um patrimônio espiritual de grandes proporções. Preciso fugir de qualquer possibilidade de queda e a perfeita harmonia física me perturbaria as atividades." [...]

Fonte: XAVIER, F. C. *Missionários da luz. Pelo Espírito André Luiz*. 1. ed. esp. Rio de Janeiro: FEB, 2003. cap. 12 - *Preparação de experiências*, p. 190.

Imagem: <https://www.vendas.projetoimagem.com.br/products.php?product=a-reencarna%E7%E3o-de-segismundo-%28mission%E1rios-da-luz%29>

39/60



# O Espírito conclui:

Q4  
4/4

[...] “Prefiro a fealdade corpórea [...]. Não estou interessada num corpo de Vênus e, sim, na redenção de meu espírito para a Eternidade.” [...]

Fonte: XAVIER, F. C. *Missionários da luz. Pelo Espírito André Luiz*. 1. ed. esp. Rio de Janeiro: FEB, 2003. cap. 12 - *Preparação de experiências*, p. 190.



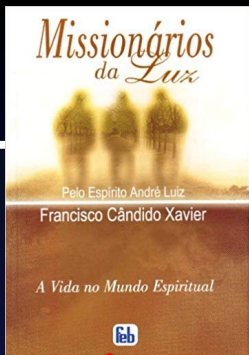

# TERCEIRO CASO: Projeto para Resgate de Faltas Pretéritas...

Úlcera planejada

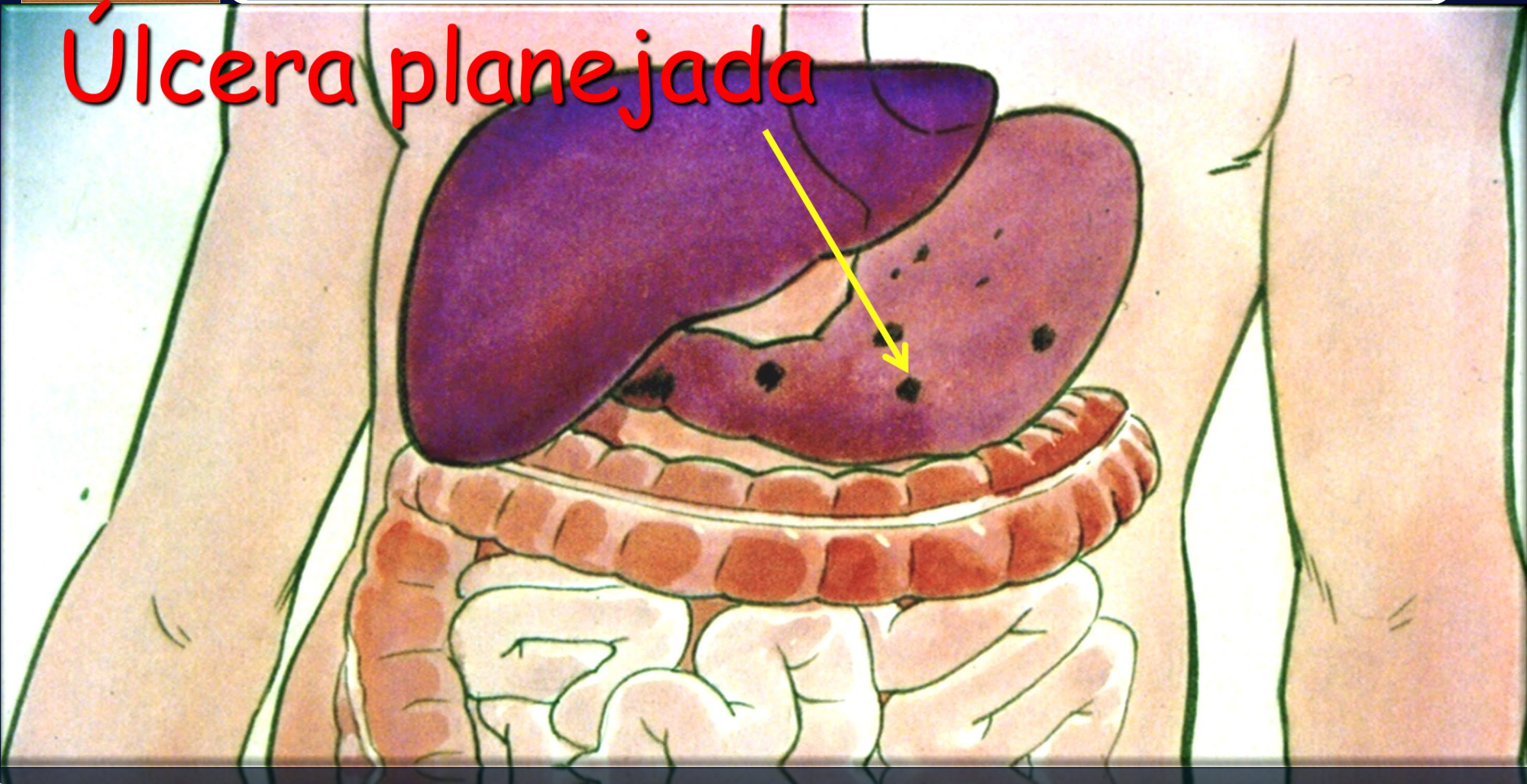

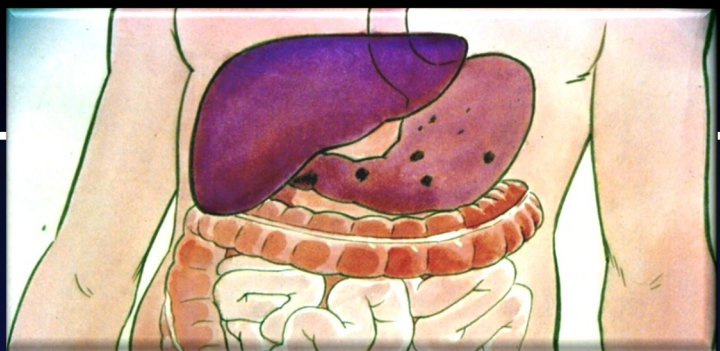

# Caso de Úlcera Planejada

Situação prevista para um Espírito que deverá reencarnar com a possibilidade de eclosão de uma úlcera para resgatar uma dívida pelo **crime cometido há mais de cem anos**, quando havia assassinado um homem a facadas.

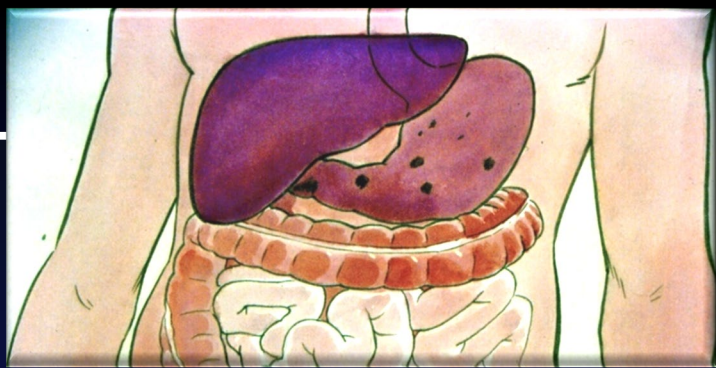

# Caso de Úlcera Planejada

“[...] logo que se entregou ao homicídio, como acontece muitas vezes, a vítima desencarnada ligou-se fortemente a ele, e da semente do crime, que o infeliz assassino plantou num momento, colheu resultados terríveis por muitos anos.” [...].

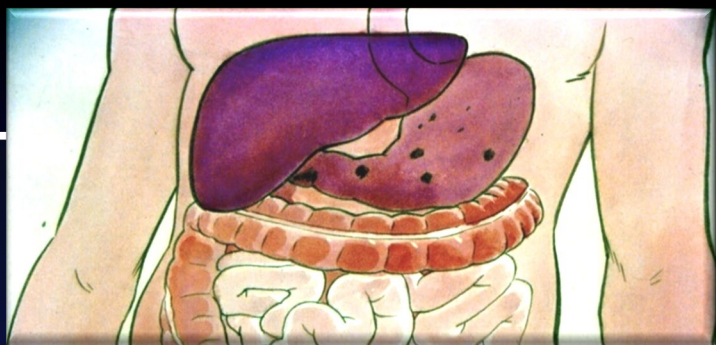

# Caso de Úlcera Planejada

Sob vigorosa imantação de ódio, a entidade desencarnada passou a vingar-se do homicida, continuamente, "[...] matando-o devagarinho, através de ataques sistemáticos pelo pensamento mortífero."

Fonte: XAVIER, F. C. *Missionários da luz. Pelo Espírito André Luiz*. 1. ed. esp. Rio de Janeiro: FEB, 2003. cap. 12 - *Preparação de experiências*, p. 191.



## Caso de Úlcera Planejada...

Após o desencarne, o homicida sofreu muito nas regiões umbrais, arrependeu-se, aproximou-se da vítima, beneficiando-a em louváveis serviços de resgates e penitência.



# Caso de Úlcera Planejada...

Ao retornar à vida corporal, o homicida não precisará enfrentar o espetáculo sangrento de mais um assassinato, mas sim o sofrimento físico pertinaz de uma úlcera, graças aos créditos que conquistou.

Fonte: XAVIER, F. C. *Missionários da luz. Pelo Espírito André Luiz*. 1. ed. esp. Rio de Janeiro: FEB, 2003. cap. 12 - *Preparação de experiências*, p. 191-192.

Imagem: <https://www.vendas.projetoimagem.com.br/products.php?product=a-reencarna%E7%E3o-de-segismundo-%28mission%E1rios-da-luz%29>

## Plano Reencarnatório de um Homicida

Considerando que o homicida planeja saldar sua dívida com o sofrimento de uma úlcera, ele não deveria pagar o débito com a Lei Divina de forma semelhante à que cometeu o delito? Por que esse abrandamento na expiação?

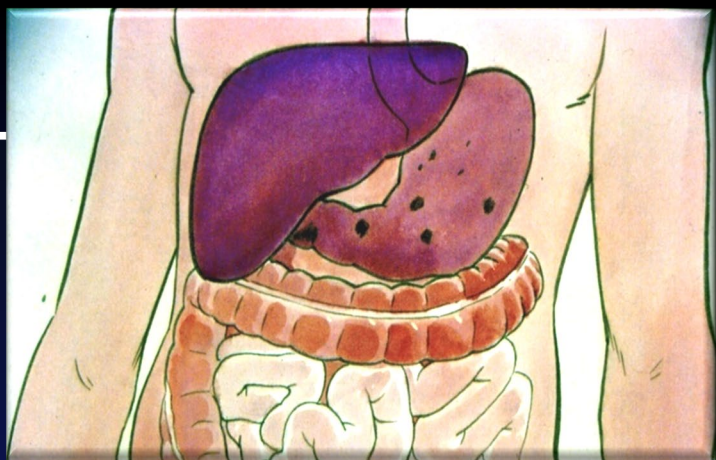

# O Amor Cobre uma Multidão de Pecados!

A justiça divina sempre se cumpre!  
No entanto, tão logo o Espírito  
realize sua transformação moral e  
se arrependa do que fez, seu  
processo expiatório é atenuado.

Fonte: XAVIER, F. C. *Missionários da luz. Pelo Espírito André Luiz*. 1. ed. esp. Rio de Janeiro: FEB, 2003. cap. 12 - *Preparação de experiências*, p. 192.

Imagem: <https://www.vendas.projetoimagem.com.br/products.php?product=a-reencarna%E7%E3o-de-segismundo-%28mission%E1rios-da-luz%29>



# TERCEIRO BLOCO

B3  
1Q

## Responsabilidade do Espírito no Planejamento de sua Reencarnação

Fonte: ROCHA, Cecília (Org.). *Estudo sistematizado da doutrina espírita: programa fundamental*. 3. ed. 1. imp. Brasília: FEB, 2020. vol. 1, mod. 6, rot. 3, it. 4. p. 225 - 231.

# Escolhendo Experiências Reencarnatórias

Suponha que você possa participar do seu planejamento reencarnatório. Quais critérios adotaria para escolher suas futuras experiências corporais?

Fonte: KARDEC, Allan. *O livro dos espíritos*. Trad. Evandro N. Bezerra. 1. ed. bolso. Rio de Janeiro: FEB, 2011. q. 264.



# Critérios da Escolha das Provas

Q6  
1/4

Os Espíritos Superiores explicam:  
"Ele escolhe, de acordo com a natureza de suas faltas, as provas que o levem a expiá-las e o façam progredir mais depressa." [...]

Fonte: KARDEC, Allan. *O livro dos espíritos*. Trad. Evandro N. Bezerra. 1. ed. bolso. Rio de Janeiro: FEB, 2011. q. 264.



# Critérios da Escolha das Provas

Q6  
2/4

[..] “Uns, portanto, impõem a si mesmos uma vida de misérias e privações, a fim de tentarem suportá-las com coragem [...].”

Fonte: KARDEC, Allan. *O livro dos espíritos*. Trad. Evandro N. Bezerra. 1. ed. bolso. Rio de Janeiro: FEB, 2011. q. 264.



# Critérios da Escolha das Provas

Q6  
3/4

[...] “Outros querem experimentar as tentações da riqueza e do poder, muito perigosas, pelo abuso e mau emprego que delas se possa fazer, e pelas más paixões que desenvolvem [...].”

Fonte: KARDEC, Allan. *O livro dos espíritos*. Trad. Evandro N. Bezerra. 1. ed. bolso. Rio de Janeiro: FEB, 2011. q. 264.

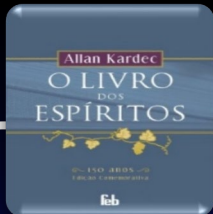

# Critérios da Escolha das Provas

Q6  
4/4

[..] "Outros, finalmente, querem ser provados nas lutas que terão de sustentar no contato com o vício."

Fonte: KARDEC, Allan. *O livro dos espíritos*. Trad. Evandro N. Bezerra. 1. ed. bolso. Rio de Janeiro: FEB, 2011. q. 264.

# Reflexões do Estudo!

Retorno à vida corporal:  
o planejamento  
reencarnatório

Fontes: XAVIER, F. C. *Evolução em dois mundos. Pelo Espírito André Luiz*. 1. ed. esp. Rio de Janeiro: FEB, 2003. cap. 19 - *Alma e reencarnação, item: particularidades da reencarnação*, p. 173

XAVIER, Francisco Cândido. *Missionários da luz. Pelo Espírito André Luiz*. ed. esp. Rio de Janeiro: FEB, 2003. cap. 12 - *Preparação de experiências*, p. 193.

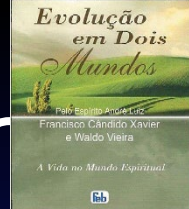

# Particularidades da Reencarnação

M  
1/4

As particularidades do processo reencarnatório variam ao infinito conforme o grau de evolução do Espírito e de suas necessidades expiatórias ou provacionais.

Fonte: XAVIER, F. C. *Evolução em dois mundos*. Pelo Espírito André Luiz. 1. ed. esp. Rio de Janeiro: FEB, 2003. cap. 19 - *Alma e reencarnação*, item: particularidades da reencarnação, p. 173.



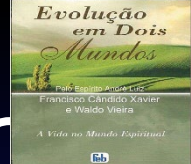

# Particularidades da Reencarnação

M  
2/4

Os Espíritos de categoria superior ligam-se sutilmente à mente materna, plasmando, por si mesmos, ou com a ajuda de Instrutores especializados, o corpo da sua nova existência.

Fonte: XAVIER, F. C. *Evolução em dois mundos*. Pelo Espírito André Luiz. 1. ed. esp. Rio de Janeiro: FEB, 2003. cap. 19 - *Alma e reencarnação*, item: particularidades da reencarnação, p. 173.

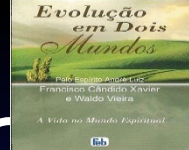

# Particularidades da Reencarnação

M  
3/4

Os Espíritos notadamente inferiores, por sua vez, são atraídos pelo organismo da genitora, submetendo-se inteiramente às leis da hereditariedade.

Fonte: XAVIER, F. C. *Evolução em dois mundos*. Pelo Espírito André Luiz. 1. ed. esp. Rio de Janeiro: FEB, 2003. cap. 19 - *Alma e reencarnação*, item: particularidades da reencarnação, p. 173.

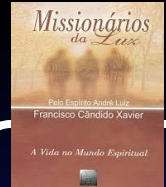

# Planejamento Reencarnatório

M  
4/4

Enfim, a “[...] existência humana não é um ato acidental e, no plano da ordem divina, a justiça exerce seu ministério, todos os dias, obedecendo ao alto desígnio que manda ministrar **os dons da vida a cada um por suas obras.**”

Fonte: XAVIER, Francisco Cândido. *Missionários da luz. Pelo Espírito André Luiz*. ed. esp. Rio de Janeiro: FEB, 2003. cap. 12 - *Preparação de experiências*, p. 193.

# OBRAS CONSULTADAS

