FEDERAÇÃO ESPÍRITA BRASILEIRA
Estudo Aprofundado da Doutrina Espírita
Programa Filosofia e Ciência Espíritas

ROTEIRO 17

CAUSA E EFEITO

OBJETIVOS

- Comparar a lei da Gravitação Universal e dos Movimentos com o conceito de causa e efeito definido pela Filosofia, pela Ciência e pelo Espiritismo.
- Analisar os diferentes significados de causa e efeito com a de pena de talião, carma, fatalidade, determinismo e justiça divina.
- Explicar causa e efeito segundo o Espiritismo.

QUAIS SÃO OS MECANISMOS DA MANIFESTAÇÃO DA LEI DE CAUSA E EFEITO?

A Lei Física de Causa e Efeito

Terceira lei de Isaac Newton

- Lei do Par de Ação e Reação
- Quando um corpo A exerce uma uma força sobre o corpo B, simultaneamente, o corpo B exerce uma força sobre o corpo A, com a mesma intensidade mas em sentido oposto.
- A força que A exerce em B e a correspondente força que B exerce em A constituem o *par ação-reação* dessa interação de contato. Essas forças possuem, em princípio, a mesma intensidade, direção, mas agem em sentidos opostos.

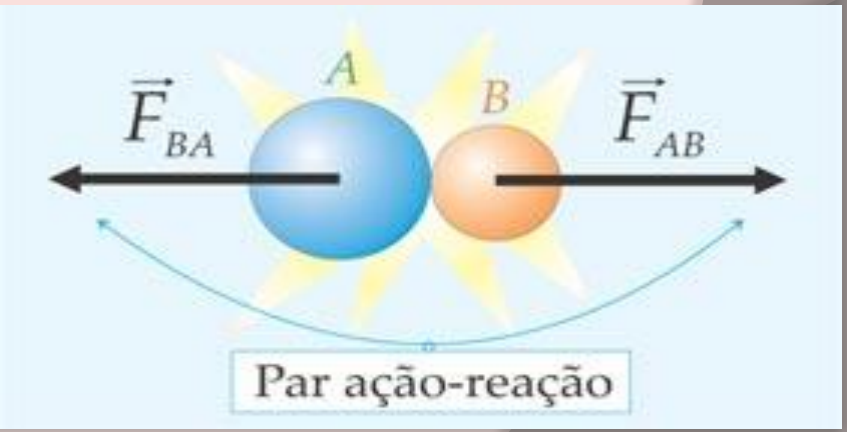

A Lei Física de Causa e Efeito

Princípios da terceira lei de Isaac Newton

- As forças possuem a mesma natureza, caso contrário não haveria contato.
- A interação ocorre entre dois corpos, em um mesmo campo.
- As forças não se equilibram e não se anulam, pois são provenientes de corpos diferentes.

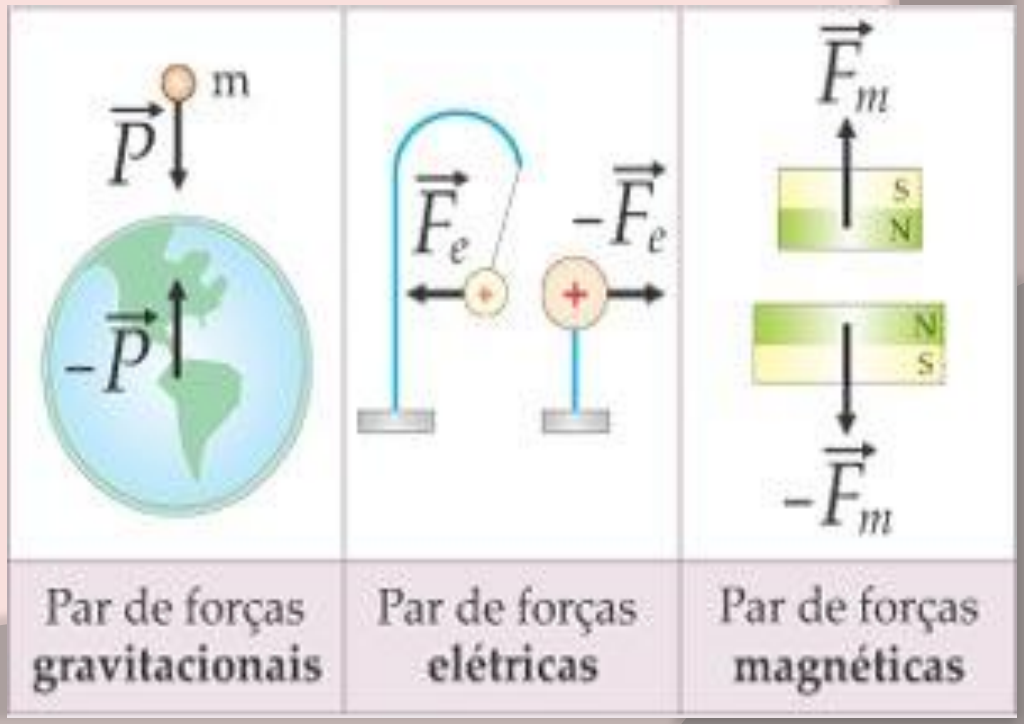

A Lei Física de Causa e Efeito

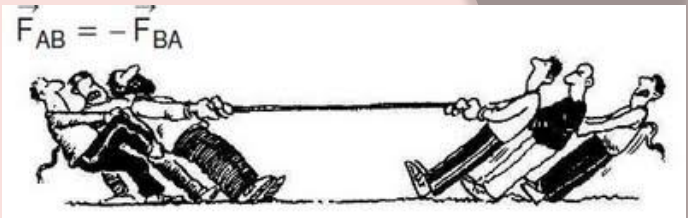

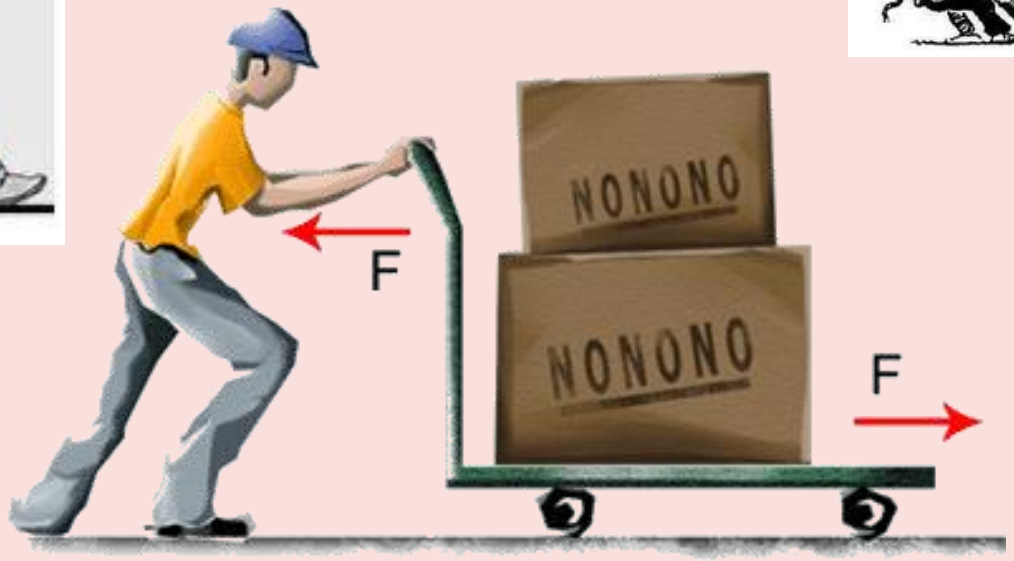

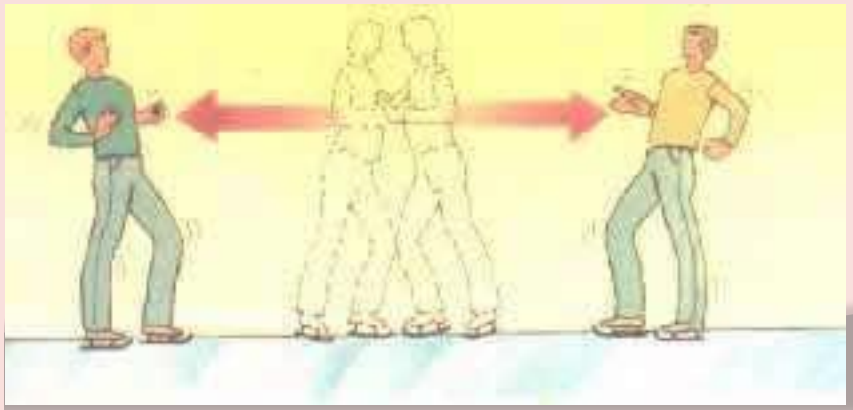

Significado espiritual da lei de ação e reação ?

Pena de talião

Karma ou carma

Fatalidade e determinismo

Justiça Divina

Causa e efeito

Lei ou pena de talião

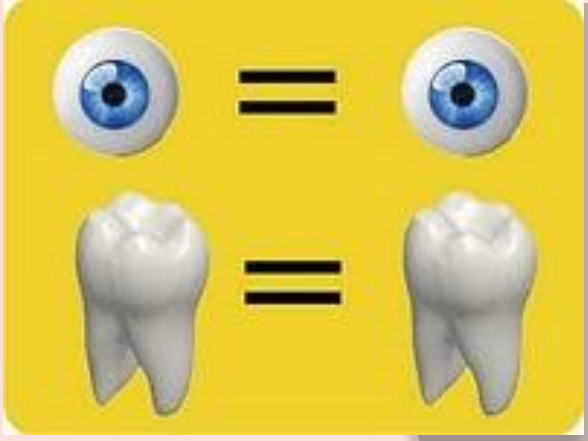

Significado: Desforra correspondente à ofensa.

(do latim Lex Talionis - lex: lei e talis: tal, parelho)

Consiste na rigorosa reciprocidade do crime e da pena – RETALIAÇÃO

Expressa pela máxima OLHO POR OLHO, DENTE POR DENTE.

É uma das mais antigas leis existentes.

Primeiros indícios encontrados no Código de Hamurabi, em 1730 a.C., no reino da Babilónia.

Permite evitar que as pessoas façam justiça elas mesmas, introduz início de ordem na sociedade com relação ao tratamento de crimes e delitos.

Escreve-se com inicial minúscula, pois não se trata de nome próprio. Encerra ideia de correspondência, de correlação e semelhança entre o mal causado a alguém e o castigo imposto a quem o causou: para tal crime, tal pena.

O criminoso é punido *taliter*, ou seja, talmente, de maneira igual ao dano causado a outrem.

Qual seria a melhor forma de reparar um mal? Sofrendo a pena de talião (olho por olho dente por dente)? **Não. Como disse Ghandi, se assim fosse acabaríamos todos cegos e desdentados.**

Então a reparação do mal seria sofrendo uma agressão, ainda que menor? **Também não, porque aí seria necessário que sempre houvesse agressores disponíveis.**

Perdão

Amor

Karma ou carma

Kar = agir, fazer **ma** = efeito, ação

Enfoca as ações humanas e suas consequências.

No hinduísmo e budismo tem correlação com punição, pois atinge o indivíduo que cometeu o delito. O homem torna-se escravo de renascimentos sucessivos sem chance de reverter ou amenizar sua situação.

Por que no Espiritismo não tem o mesmo significado que a lei de causa e efeito?

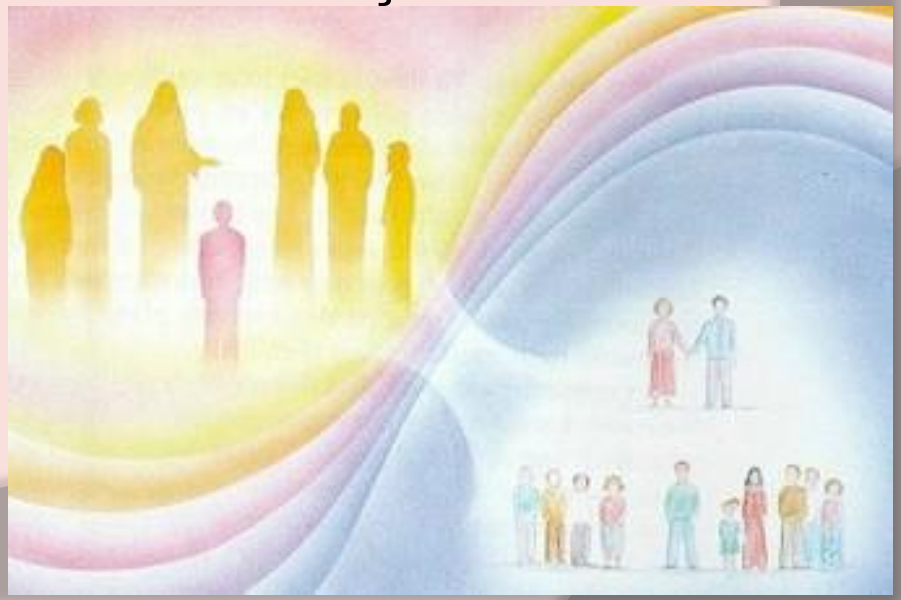

Qual seria a melhor forma de reparar um mal?

Pela força do amor, sempre associada à vontade do indivíduo de querer efetivamente, reparar os erros cometidos.

Caridade

Amor

Fatalidade e determinismo

Fatalistas – o destino do homem está estipulado por uma causa divina ou transcendental, nada ou ninguém é capaz de alterar a ordem estabelecida no mundo e no Universo.

Deterministas – as circunstâncias que determinaram os fatos, excluem o acaso e o livre arbítrio.

Pode o homem mudar a ordem dos acontecimentos?

Sim, pois o homem é construtor do seu destino e, de acordo com suas disposições íntimas, pode modificá-lo para melhor ou, também, complicá-lo.

Vontade

Livre arbítrio

Justiça Divina

Diretamente relacionada a lei de causa e efeito.

Justiça = respeito à igualdade de todos os cidadãos.

Objetiva manter a ordem social através da preservação dos direitos.

Segundo Aristóteles, o conteúdo das leis é a justiça. O principal fundamento da justiça é a igualdade.

Igualdade = justiça distributiva e corretiva.

Distributiva – relações entre sociedade e seus membros.

Corretiva – relações dos membros entre si.

Deus quer o bem de todos os seus filhos?

Sim, DEUS é amor. Jesus sintetizou o conceito de justiça divina ao proferir: “Fazei aos homens o que gostaríeis que eles vos fizessem, pois é nisto que consistem a lei e os profetas.”

Melhoria espiritual

Amor – justiça - misericórdia

E SEGUNDO O ESPIRITISMO, COMO DEFINIR A LEI DE AÇÃO E REAÇÃO?

Grupo 1 – resumo das ideias que integram o item 3 do roteiro

Grupo 2 – resumo do anexo: “O merecimento” do espírito Hilário Silva.